

平成 25 年度
事 業 報 告 書

公益財団法人東松山文化まちづくり公社

【事業区分】

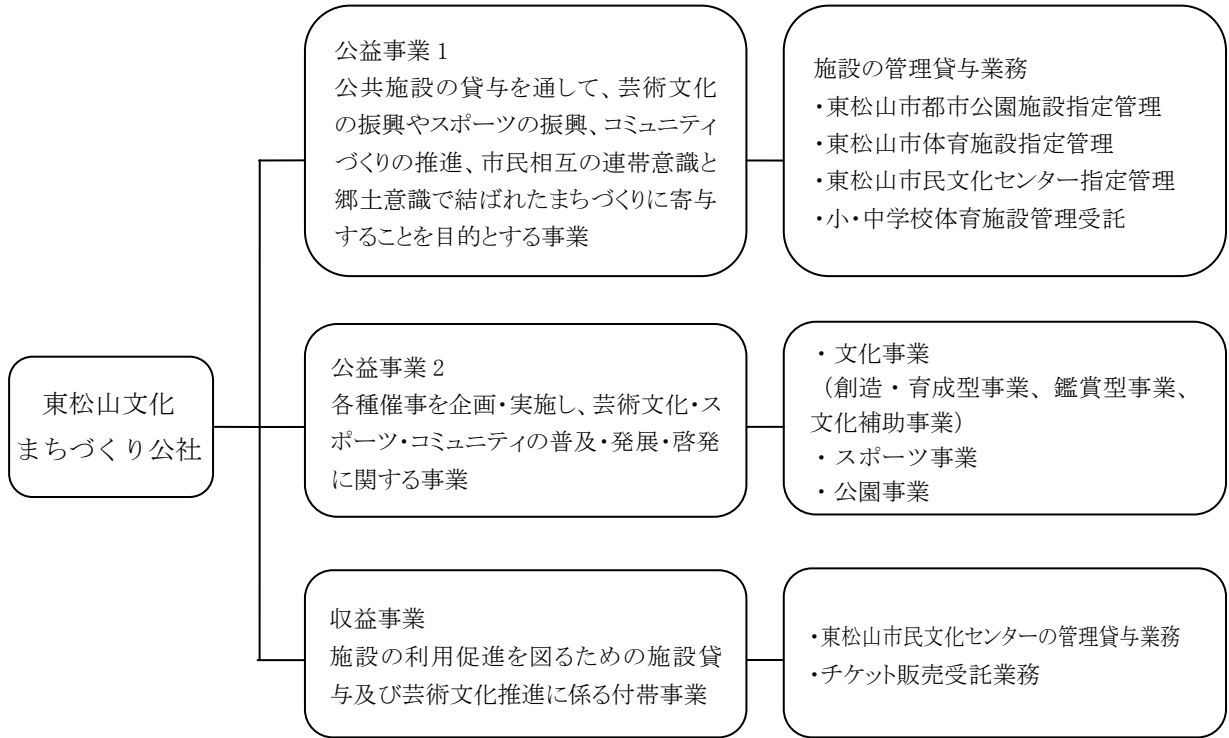

公益事業 1	公共施設の貸与を通して、芸術文化の振興やスポーツの振興、コミュニティづくりの推進、市民相互の連帯意識と郷土意識で結ばれたまちづくりに寄与することを目的とする事業
--------	--

1 施設の管理貸与業務

市内都市公園施設、体育施設及び東松山市民文化センターの管理業務について、東松山市との協定内容を遵守すると共に指定管理事業計画に基づき施設の管理業務を実施した。また、東松山市民文化センターを文化芸術活動や地域活動を行う団体等に貸与することにより、芸術文化及び地域コミュニティ活動の振興を図った。

(1) 東松山市都市公園指定管理業務

市内に79箇所ある都市公園を、市民の憩いの場、レクリエーションの場、さらに身近な自然とのふれあいの場として、安全・安心に利用していただくために施設管理を行った。

平成25年度東松山ぼたん園実績

	平成 25 年度	平成 24 年度
有料期間	14 日間 4月23日(火)～5月6日(月)	8 日間 5月1日(火)～8日(火)
来場者数(人)	25,201 人	11,945 人
入園料(円)	8,379,600	3,721,500 円
無料入園券入園料(円)	21,000 円	14,000 円

(2) 東松山市体育施設指定管理業務

市内23箇所の体育施設を安全・快適に利用できるように管理し、利用の促進を図った。また、市民や利用者を対象に青少年の健全育成や健康増進等を目的とした事業を実施した。

平成25年度 東松山市体育施設利用状況

施設名	平成25年度		平成24年度	
	件数(件)	利用人数(人)	件数(件)	利用人数(人)
東松山庭球場	5,900	74,276	6,464	77,931
東松山庭球場中原コート	694	20,319	775	18,911
新郷公園庭球場	457	2,983	467	2744
千年谷公園庭球場	1,532	8,769	1,582	9300
東松山サッカー場	70	11,940	77	13,785
東松山陸上競技場(サッカー場)	16	20,232	27	5,430
東松山陸上競技場(競技場)	567	2,980	964	31,009
東松山野球場	84	7,794	219	18,090
東松山中原球場	155	11,496	166	9,977
千年谷公園野球場	113	6,673	132	6,677
唐子中央公園多目的広場	281	17,673	268	15,268
都幾川リバーサイドパーク(多目的広場)	335	37,906	322	31,452
都幾川リバーサイドパーク(ソフトボール場)	100	7,547	107	2,352
駒形公園多目的広場	204	17,462	173	14,383
駒形公園ソフトボール場	132	8,884	110	9,219
大岡運動広場	497	19,528	554	21,031
正代運動広場	1,101	41,444	997	34,442
上唐子運動広場	280	4,717	282	4,096
東松山市民体育館(メインアリーナ)	2,577	47,528	2,534	68,029
東松山市民体育館(サブアリーナ)	1,259	25,125	1,379	45,541
東松山市民体育館(会議室)	73	3,219	57	1,812
唐子地区体育館	1,535	38,768	1,231	36,308
北地区体育館	3,522	47,940	3,264	49,890
南地区体育館	2,300	45,481	2,083	45,831
東松山武道場(道場)	415	9,022	406	9,384
東松山武道場(会議室)	200	6,372	196	6,652
都幾川リバーサイドパーク(マレットゴルフ場)	8,631	8,631	8,130	8,130
東松山弓道場	2,146	4,471	2,369	5,124
合計	24,399	546,078	35,335	602,771

平成25年度 東松山市体育施設利用料徴収状況

施設名	平成25年度		平成24年度	
	件数(件)	利用料金(円)	件数(件)	利用料金(円)
東松山庭球場	5,734	6,126,620	6,277	6,606,180
東松山庭球場中原コート	423	311,300	467	304,040
新郷公園庭球場	455	212,410	464	208,120
千年谷公園庭球場	1,539	793,100	1,572	800,910
東松山サッカー場	41	185,400	50	232,780
東松山陸上競技場(サッカー場)	10	466,180	17	153,730
東松山陸上競技場(競技場)	564	105,000	980	811,652
東松山野球場	65	329,725	179	1,127,985
東松山中原球場	112	206,570	128	207,255
千年谷公園野球場	73	163,770	105	230,720
唐子中央公園多目的広場	246	238,500	240	217,500
都幾川リバーサイドパーク(多目的広場)	316	457,000	305	419,000
都幾川リバーサイドパーク(ソフトボール場)	90	60,500	90	55,000
駒形公園多目的広場	195	194,000	161	210,750
駒形公園ソフトボール場	99	162,250	76	168,000
マレットゴルフ場(回数券)	587	1,761,000	514	1,542,000
マレットゴルフ場(当日利用券)	2,015	627,300	2,344	743,700
東松山市民体育館(メインアリーナ)	2,472	2,622,296	2,458	2,502,600
東松山市民体育館(サブアリーナ)	1,199	446,930	1,343	516,890
東松山市民体育館(会議室)	55	29,120	53	30,720
唐子地区体育館	1,449	1,321,220	1,147	1,163,430
北地区体育館	3,437	2,463,241	3,136	2,216,490
南地区体育館	2,194	2,775,297	1,960	2,615,680
東松山武道場(道場)	214	149,400	211	152,790
東松山武道場(会議室)	3	640	10	1,920
東松山弓道場(予約分)	49	74,000	57	86,000
東松山弓道場(回数券)	204	204,000	208	208,000
東松山弓道場(当日利用券)	42	5,200	86	10,200
合計	23,882	22,491,969	24,638	23,544,042

※平成24年度より金額が減少した理由は、陸上競技場及び東松山野球場は改修工事のため使用不可になった事、2月8日、2月14日の降雪により2月中施設が使用不可になったことが主な原因である。

(3) 東松山市民文化センター指定管理業務

地域の発展や豊かな暮らしづくりに貢献する地域文化の拠点施設として施設管理し、地域住民の文化享受機会の拡大を図るため、市民ニーズを積極的に収集し効率的に施設の貸与を実施した。

平成25年度 東松山市民文化センター施設利用状況

施設名		平成25年度			平成24年度		
		件数(件)	人数(人)	稼働率(%)	件数(件)	人数(人)	稼働率(%)
ホール	ホール	167	78,333	36.3	150	71,114	33.6
	第1~4化粧室	412	3,336	23.3	374	3,746	20.4
	ホワイエ	57	2,036	5.4	77	2,645	7.3
1階	大会議室	278	32,681	51.8	261	34,464	51.1
	第1会議室	255	10,262	40.8	226	8,818	39.0
	第1多目的室	152	3,820	19.8	135	3,201	19.3
	第2会議室	287	5,013	39.2	213	3,925	32.8
	第2多目的室	215	8,367	33.5	184	7,472	32.2
	第3会議室	254	5,077	38.7	237	5,234	39.3
2階	展示室A	166	5,996	35.1	153	5,818	36.5
	第4会議室	343	3,744	45.3	307	3,456	40.8
	第5会議室	347	3,594	41.6	260	2,694	34.7
	展示室B	96	4,229	23.2	100	3,199	23.3
	スタジオ	132	584	15.7	142	790	16.7
	リハーサル室	256	3,967	27.6	249	4,133	29.3
	茶室	101	594	19.6	104	542	20.6
	和室	172	1,262	22.7	141	872	18.1
合計		3,690	172,895	30.6	3,313	162,123	29.1

平成25年度 東松山市民文化センター施設利用料徴収状況

区分	平成25年度		平成24年度	
	申請件数(件)	利用料金(円)	申請件数(件)	利用料金(円)
市内	1,248	18,435,531	1,179	14,555,118
市外	363	4,861,790	336	5,666,610
営業	128	6,286,024	126	6,511,179
合計	1,739	29,583,345	1,641	26,732,907

2 受託業務

公共施設の管理運営の合理化と施設の効率的な利用を図るため、各施設の管理の受託業務を行った。

(1) 東松山市立小・中学校体育施設管理受託業務

小・中学校体育施設（体育館、校庭及び夜間照明）を安全に利用できるように管理すると共に利用許可手続きや利用料の徴収業務を行った。

平成25年度 東松山市立小・中学校体育施設利用状況

施設名	平成25年度		平成24年度	
	件数(件)	人数(人)	件数(件)	人数(人)
松一小夜間照明	207	13,740	206	18,485
南 中夜間照明	154	4,060	160	3,536
東 中夜間照明	134	11,290	124	10,130
北 中夜間照明	37	870	42	950
小・中学校体育館	4,381	129,221	4,288	127,668
小・中学校校庭	2,442	118,326	2,488	123,106
合計	7,355	277,507	7,308	283,875

平成25年度 東松山市立小・中学校体育施設利用料徴収状況

施設名	平成25年度		平成24年度	
	件数(件)	利用料金(円)	件数(件)	利用料金(円)
松一小夜間照明	214	606,155	183	565,470
南 中夜間照明	163	657,140	158	644,780
東 中夜間照明	140	653,535	124	608,730
北 中夜間照明	39	151,410	42	175,100
小・中学校体育館	75	165,250	41	72,580
合計	631	2,233,490	548	2,066,660

公益事業 2	各種催事を企画・実施し、芸術文化・スポーツ・コミュニティの普及・発展・啓発に関する事業
--------	---

1 文化事業

各種文化催事や講演会等を企画・実施し、市民や地域団体とのネットワークを構築、住民サービスの向上と地域文化の振興、活性化を推進し、市民や地域団体と協働するなど市民が主体となる公益的な事業を積極的に実施。

(1) 創造・育成型事業

次代を担う青少年や地域住民が豊かな感性を育み、創造力を養い、芸術に触れる喜びを知り理解を深めていくための取り組みを推進した。

No.	事業名	事業内容	備考
1	劇団四季「こころの劇場」 劇団四季ファミリーミュージカル 「桃次郎の冒険」	平成 25 年 7 月 8 日(月) ①10:00 開場／10:30 開演 ②13:00 開場／13:30 開演 出演:劇団四季	入場者数:①1,161 名 ②1,135
2	ファルカシュ・ガーボル ピアノ・ミニコンサート	平成 25 年 7 月 28 日(月) 18:30 開場／19:00 開演 全席自由 一般 1,500 円 学生 1,000 円 出演:ファルカシュ・ガーボル	販売枚数:111 枚 入場者数:111 名 ※共催事業
3	ひがしまつやま芸術祭 2013	平成 25 年 9 月 1 日(日)～12 月 28 日(土) 参加:20 公演・行事 音楽 11/美術 3/舞踊 3/ワークショップ 1 文芸 1/生活文化 1	入場者数:9,373 名 ※出演者 1,348 名 ※スタッフ 246 名
4	ひがしまつやま芸術祭 オープニングコンサート コーラス×比企交響楽団	平成 25 年 9 月 15 日(日) 13:00 開場／13:30 開演 出演:比企交響楽団・東松山メンネルコール・ユンゲルコール・フラウエンコール・東松山市民コーラス・あすなろの会・東中 PTA コーラスしらさぎ・コーロ比企・サトーファミリーコーラス隊	入場者数:603 名
5	ひがしまつやま芸術祭 ファミリーアンサンブルコンサート	平成 25 年 9 月 21 日(土) 14:30 開場／15:00 開演 ※平成 25 年 9 月 2 日(月)トーク&ミニコンサート 全席自由 おとな 2,000 円／高校生以下 1,000 円 出演:小池久仁子・佐藤丹玲・竹中勇人・川瀬達也・江黒未希・川瀬愛・陽色萌	販売枚数:206 枚 入場者数:196 名

6	スタインウェイを弾こう！ 東松山市民文化センター ピアノリレーコンサート 2013	平成 25 年 10 月 14 日(祝) 9 月 25 日(水)～28 日(土)事前リハーサル 出演者:出演料 2,000 円 リハーサル参加費 1,000 円 入場者:無料	出演者:100 組 入場者数:464 名
7	ブラック・ボトム・プラス・バンド ニューオーリンズ・ジャズ・LIVE	平成 25 年 12 月 7 日(土) 14:00 開場/14:30 開演 全席自由 一般 2,000 円 高校生以下 1,000 円 出演:ブラック・ボトム・プラス・バンド <アクティビティ>11 月 26 日(火) 高坂小学校・松山高校吹奏楽部 <アクティビティ>11 月 27 日(水) 松山第二小・子育て支援センターソレ	販売枚数:173 枚 入場者数:250 名
8	埼玉県立松山高等学校 学校芸術観賞会 「東京サロンシンフォニーオーケストラ」	平成 25 年 12 月 20 日(金) 13:00 開場/13:30 開演 生徒一人当たり 1,250 円 出演:東京サロンシンフォニーオーケストラ	入場者数:1,062 名
9	平成 25 年度公共ホール現代ダンス 活性化支援事業 坂本公成+森裕子 モノクロームサー カスダンス公演 Ensemble～世界と 身体のアンスンブル～	平成 26 年 2 月 23 日(日) 14:30 開場/15:00 開演 全席自由 一般 1,500 円 高校生以下 1,000 円 ワークショップ参加費 2,000 円 アウトリーチ:新明小学校 ワークショップ:一般 15 名 出演:坂本公成・森裕子・野村香子	販売枚数:20 枚 入場者数:101 名
10	比企交響楽団 第 11 回定期演奏会	平成 26 年 3 月 15 日(土) 14:30 開場/15:00 開演 全席自由 一般 1,000 円 学生 500 円 出演:比企交響楽団	販売枚数:532 枚 入場者数:717 名 ※枚数は、センター分の み ※共催事業

※創造・育成型事業では必ずしもチケット販売に結び付かない事業が多くあるが、当公社として市民文化の向上や青少年育成、地域アーティストの活動機会の拡大などに必要と思われる事業を継続的に実施している。

(2) 鑑賞型事業

国内外の広範なジャンルにわたる優れたアーティストを招聘しての事業により鑑賞者層の拡大を図り、広く芸術文化を普及させることを目的として多彩な演目を実施した。

No.	事業名	事業内容	備考
1	日本通運 presents 由紀さおり&安田祥子 ファミリーコンサート ～うたが咲いています～	平成 25 年 7 月 6 日(土) 16:30 開場/17:00 開演 全席指定 一般 5,800 円 出演:由紀さおり・安田祥子ほか	販売枚数:1,012 枚 入場者数:1,001 名
2	劇団四季ミュージカル 「はだかの王様」	平成 25 年 7 月 26 日(金) 16:30 開場/17:00 開演 全席指定 大人S席 5,000 円 大人A席 3,000 円 小学生以下S席 3,000 円 小学生以下A席 2,000 円 出演:劇団四季	販売枚数:500 枚 入場者数:847 名 ※枚数は、センター分の み ※共催事業
3	チーミーのウキウキッズライブ	平成 25 年 8 月 3 日(土) 13:00 開場/13:30 開演 全席指定 1,800 円 出演:チーミーほか	販売枚数:479 枚 入場者数:463 名
4	ベスト・タンゴ! カルロス・ルルフィ楽団	平成 25 年 10 月 12 日(土) 14:30 開場/15:00 開演 全席指定:一般 4,000 円 出演:カルロス・ルルフィ楽団	販売枚数:252 枚 入場者数:252 名 ※共催事業
5	ロシア・ナショナル・バレエ 2013 「白鳥の湖」	平成 25 年 10 月 20 日(日) 15:00 開場/15:30 開演 全席指定:S席 5,500 円 A席 4,500 円 B席 3,500 円 出演:ロシア・ナショナル・バレエ	販売枚数:588 枚 入場者数:611 名 ※枚数は、センター分の み ※共催事業
6	日医工 presents 葉加瀬太郎 World Tour 2013 JAPONISM	平成 25 年 11 月 6 日(水) 18:30 開場/19:00 開演 全席指定 前売券 7,500 円 当日券 8,000 円 出演:葉加瀬太郎ほか	販売枚数:1,106 枚 入場者数:1,092 名

7	2013 日産労連 NPO センター 「ゆうらいふ 21」 第 38 回クリスマスチャリティー公演 劇団四季こころの劇場 「桃次郎の冒険」	平成 25 年 11 月 23 日(土) 13:00 開場/14:00 開演 全席自由 入場無料 出演:劇団四季	入場者数:702 名 ※共催事業
8	韓流ドラマ★テーマソング GRAND CONCERT 2013	平成 25 年 12 月 14 日(土) 14:00 開場/14:30 開演 全席指定 前売 S 席 4,800 円 前売 A 席 4,300 円 当日 S 席 5,000 円 当日 A 席 4,500 円 出演:ヒョンソプ・チョウン・キフ・バラダン	販売枚数:503 枚 入 場者数:497 名
9	週末よしもと 年末☆大爆笑まつり! in 東松山	平成 25 年 12 月 28 日(土) 1 回目:13:30 開場/14:00 開演 2 回目:16:30 開場/17:00 開演 全席指定 前売 3,500 円 当日 4,000 円 出演:FUJIWARA/博多華丸・大吉/中川 家/ピース/平成ノブシコブシ/ジャルジャ ル/はんにゃ/フルーツポンチ	販売枚数 1,271 枚 入場者数:2,317 名 ※枚数は、センター分の み ※共催事業
10	ひがしまつやま寄席	平成 26 年 1 月 5 日(日) 13:30 開場/14:00 開演 全席指定 一般 3,000 円 出演:三遊亭好楽・笑福亭鶴光・柳家権太 楼・三遊亭小円歌	販売枚数:258 枚 入場者数:252 名 ※共催事業
11	布施明 LIVE2013-2014 ～夢でもいいから～	平成 26 年 2 月 1 日(土) 18:00 開場/18:30 開演 全席指定 前売券 5,800 円 当日券 6,300 円 出演:布施明	販売枚数:804 枚 入場者数:796 名
12	加藤登紀子コンサート 登紀子「愛歌 AIUTA を歌う」	平成 26 年 2 月 16 日(日) 15:30 開場/16:00 開演 全席指定 5,000 円 出演:加藤登紀子	販売枚数:263 枚 入場者数:653 名 ※枚数は、センター分の み ※共催事業
13	DAIGO LIVE TOUR 2014 「DAIGOLD」	平成 26 年 3 月 9 日(日) 16:30 開場/17:00 開演 全席指定 前売券 6,800 円 当日券 7,300 円 出演:DAIGO	販売枚数:89 枚 入場者数:824 名 ※枚数は、センター分の み ※共催事業

(3) 文化補助事業

文化事業を効果的、効率的に実施するため、次の文化補助事業を行った。

芸術文化活動への参加の機会を提供し芸術文化の向上に寄与するため、市民文化センターメンバーズ（会員）を募集・登録し、より質の高いサービスを提供した。

※平成25年度をもって東松山市民文化センターの指定管理業務が終了することからメンバーズも終了した。

4月1日現在	入会	退会	3月31日現在
284名	149名	40名	393名

【東松山市民文化センターメンバーズ概要】

年会費：2,000円（入会時より1年間）

会員特典：チケット優先予約・チケット割引料金設定・チケット送料無料・文化公演情報の送付等

2 スポーツ事業

スポーツの普及発展のため、各種催事を開催し、「スポーツの楽しさ」を再発見することによりスポーツの普及発展を促進した。

No.	事業名	事業内容	備考
1	第42回市民総合体育大会 体育講演会	平成25年7月13日(土) 講演会:14:00～ 開会式:15:15～ 松山市民活動センターホール 講師:(公財)日本体育協会広報・スポーツ情報専門委員会委員 田中安人	後援 ※交付金事業
2	陸上競技教室	平成25年12月14日(土) 9:30～11:30 東松山陸上競技場 内容:短距離走・長距離走・跳躍種目 講師:大東文化大学 スポーツ健康科学部 スポーツ科学科 准教授 只隈伸也	参加人数:161名 (男子86名/女子75名)
3	ガールズサッカー教室	平成26年3月8日(土)、15日(土)、22日(土) 9:00～11:30 場所:東松山サッカー場 講師:日本サッカー協会ナショナルトレセンコーチ 淀川知治、田代久美子	参加のべ人数 58名 ※共催事業

4	健康体操さわやか シェイプアップ ～心とからだのリフレッシュの ために～	[第2回] 平成25年10月19日(土) [第3回] 平成26年2月22日(土) 9:30～11:30 唐子地区体育館 内容:ストレッチ運動・リズム運動及 び講義 講師:大東文化大学 スポーツ・健康 科学部 スポーツ科学科 馬渡照代	[第2回] 参加人数:54名 (男性6名/女性48名) [第3回] 参加人数:37名 (男性3名/女性34名) ※交付金事業
---	---	---	--

3 公園事業

環境啓発活動等の自然環境に親しむことを通じて、公園施設でのコミュニティ形成に努めた。

No.	事業名	事業内容	備考
1	ぼたん園ぼたん写真展	平成25年6月15日(土) ～6月23日(日) 9:00～16:30 東松山市民文化センター展示室2F 内容:ぼたんの写真展	出展者:14名 作品数:41点
2	自然観察会 ～川の生き物さがし～	平成25年8月17日(土) 9:00～12:00 都幾川リバーサイドパーク 内容:川の生き物観察 後援:東松山ネイチャークラブ	参加者 30名
3	自然観察会 ～バードウォッチング～	平成26年1月18日(土) 七清水せせらぎ公園 内容:バードウォッチング 後援:東松山ネイチャークラブ	参加者 22名

収益事業	施設の利用促進を図るための施設貸与及び芸術文化推進に係る付帯事業
------	----------------------------------

1 東松山市民文化センター施設貸与業務

施設利用の充実を図るため、東松山市民文化センターの各施設を公益利用の妨げにならない範囲で各種団体の利用に供した。

平成25年度 東松山市民文化センター施設利用状況

目的	収益目的	公益目的
利用件数(件)	1,979	32,462
比率(%)	5.8	94.2
利用料収入(円)	6,650,420	22,932,925

※「収益目的」とは公益法人である当社が事業の性質を分けて管理する必要があるために設けた区分であり、公益性の高い利用とそれ以外の利用(当社の区分で収益)に分けたものである。

2 チケット販売受託業務

地域文化の活性化、地域住民の文化享受機会の拡大のため、近隣の公共施設で実施される公演チケットの受託販売を行った。

No.	事業名	事業内容	備考
1	キューバフェスティバル vol.2	平成25年7月27日(土) 場所:坂戸市文化会館 主催:キューバフェスティバル実行委員会	販売枚数:0枚
2	パリ祭 in ヌエック 2013 このときめきを未来につなげよう	平成25年7月27日(土) 場所:国立女性教育会館大講堂 主催:パリ祭 in ヌエック 2013 実行委員会	販売枚数:3枚
3	中村雅俊コンサートツアー2013 「花になろう」	平成25年10月20日(日) 場所:吉見町民会館フレサよしみ 主催:吉見町	販売枚数:20枚
4	テラヤマプロジェクト第2弾 テラヤマ☆歌舞伎「無頼漢」	平成25年11月21日~12月1日 場所:豊島公会堂 主催:豊島区テラヤマプロジェクト実行委員会	販売枚数:1枚

5	ファミリーコンサート森山良子	平成 25 年 12 月 15 日(日) 場所:東松山市民文化センターホール 主催:比企地域労働者福祉協議会	販売枚数:190 枚
6	宝くじ文化公演 「吉本バラエティショー」	平成 26 年 2 月 16 日(日) 場所:吉見町民会館フレサよしみ 主催:吉見町	販売枚数:10 枚
7	第 27 回定期演奏会 モーツァルト「レクイエム」とガラコ ンサート	平成 26 年 3 月 16 日(日) 場所:坂戸市文化会館 主催:坂戸第九を歌う会	販売枚数:1 枚

3 協賛金

公益財団法人東松山文化まちづくり公社有料広告掲載に関する要綱等に基づき、協賛企業・団体を募集した。

平成 25 年度協賛企業・団体

No.	企業名・団体名	協賛内容	協賛金額
1	(有)花蔵	HP バナー広告	60,000 円